

CORTE DD  
esc: 1/50

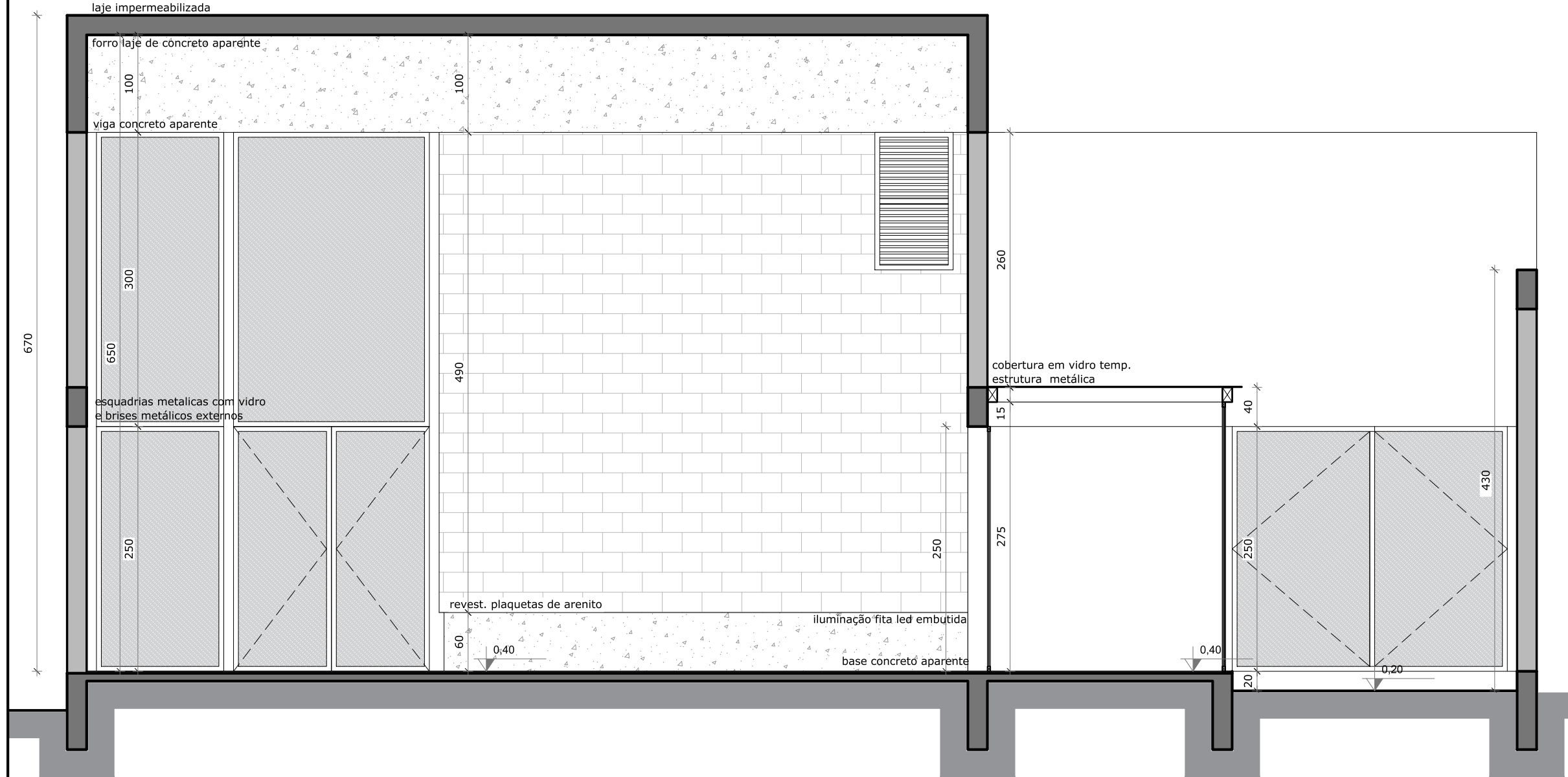

CORTE AA  
esc: 1/50

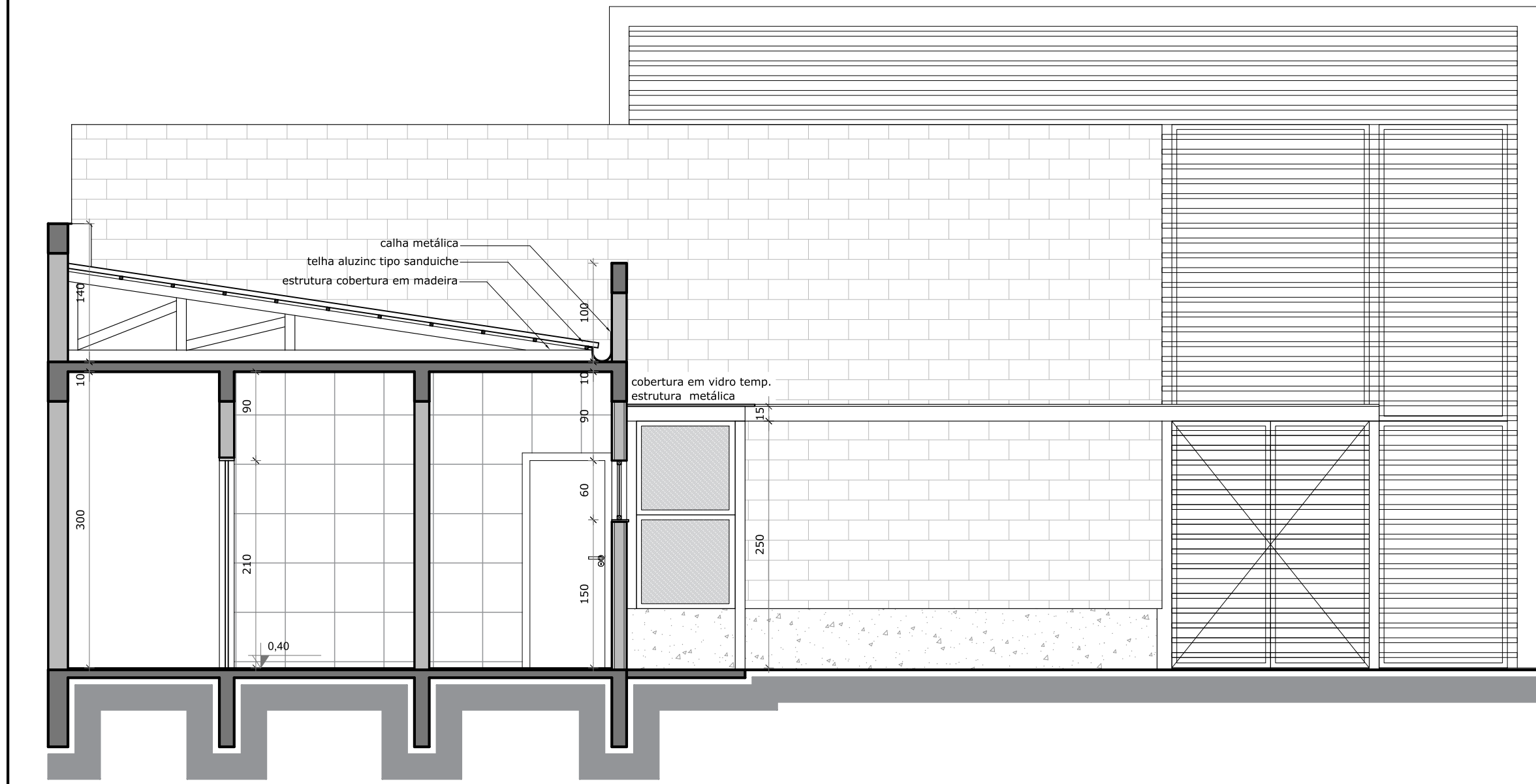

CORTE CC  
esc: 1/50

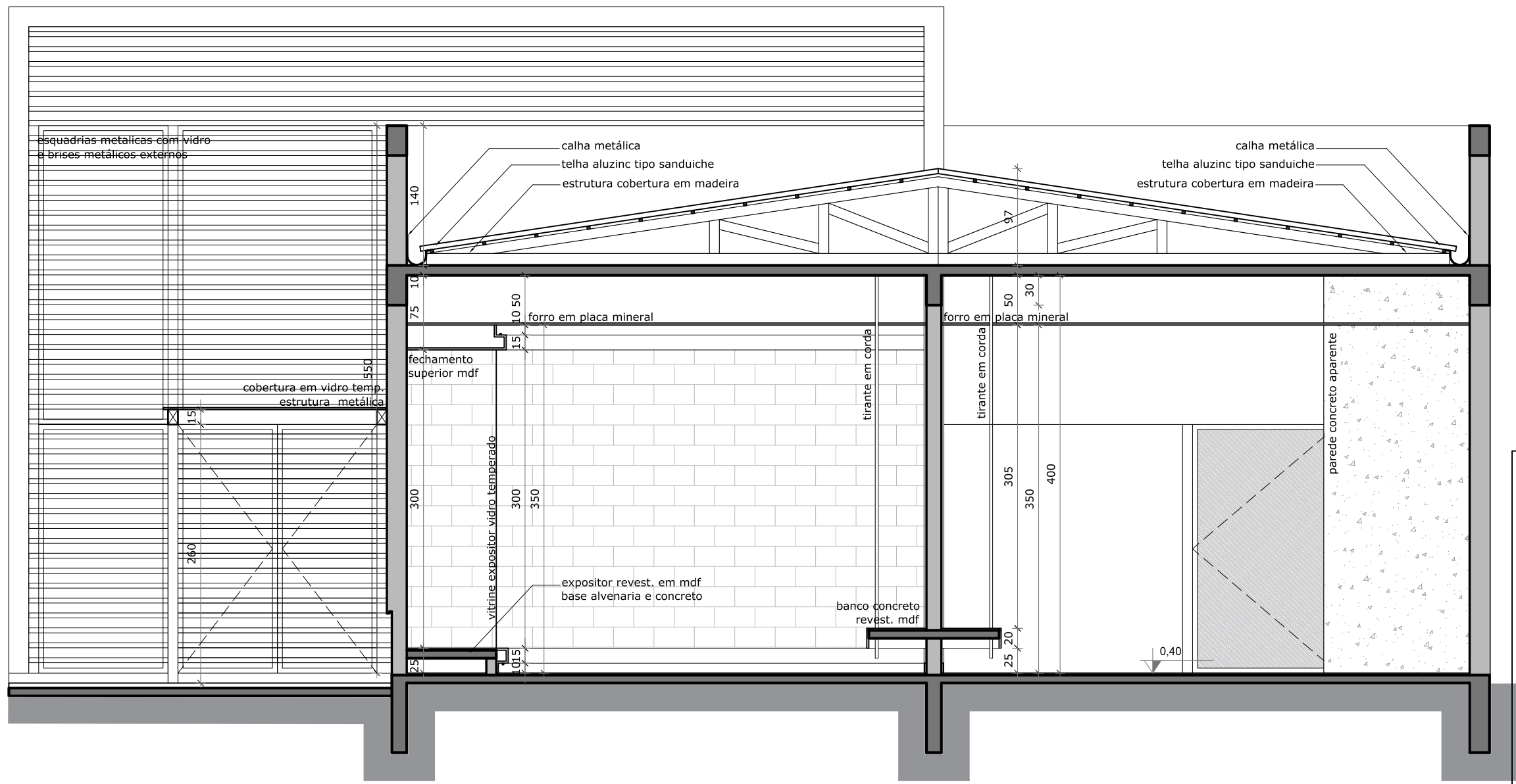

CORTE BB  
esc: 1/50

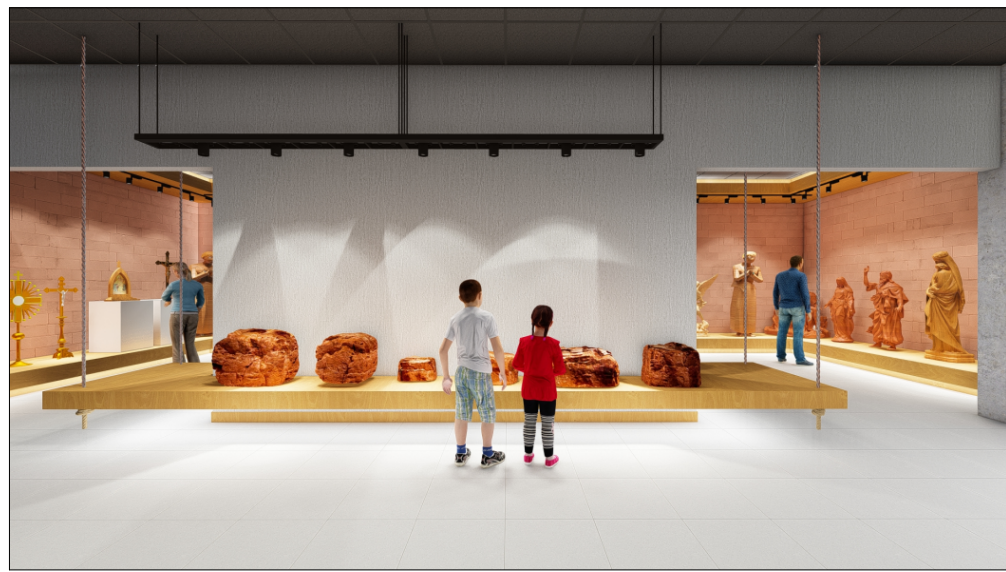

alterado em: 28/08/2025 alterado em: 20/08/2025			
<div><div></div><div><b>PREFEITURA MUNICIPAL DE SÃO BORJA-RS</b> <b>SEC. MUN. DE PLANEJAMENTO, ORÇAMENTOS E PROJETOS</b> DEPARTAMENTO DE PROJETOS E EDIFICAÇÕES CENTRO ADMINISTRATIVO SALVADOR LIONÇO PEREIRA ALVAREZ - RUA VEREADOR EURICO BATISTA DA SILVA, Nº 64 - SÃO BORJA-RS</div></div>			
NOVO MUSEU MISSIONEIRO			
RESPONSÁVEL TÉCNICO:	PROPRIETÁRIO:	DIRETOR D.P.E.:	
ARQ. DIEGO EGGRES BICCA - CAU A82011-3	MUNICÍPIO DE SÃO BORJA	ARQ. LUANA MEZZOMO	
OBRA:	CONSTRUÇÃO DE PRÉDIO EM ALVENARIA		ÁREA: 382,03 m²
ENDEREÇO: AV. PRESIDENTE VARGAS 1758, CENTRO	MUNICÍPIO: SÃO BORJA-RS		Nº PRANCHA: 03
PROJETO: ANTEPROJETO ARQUITETÔNICO	ASSUNTO: CORTES		
ESCALA: INDICADAS	DATA: AGOSTO/2025		